Unabhängiges Nachrichtenblatt
für das Pöllauer Tal

Erscheinungsort: Pöllau bei Hartberg
Verlagspostamt: 8225 Pöllau bei Hartberg
Zugestellt durch Österreichische Post

Jahrgang 47, Folge 2, 2025

Blick ins Pöllauer Tal

Die Karosserieprofis im Pöllauer Tal

BAU Profi

bretterklieber
WIR LEBEN FÜRS BAUEN
Obersaifen 250, 8225 Pöllau
Telefon: 03335/2056-0 / Fax 03335/2056-13
baumarkt@bretterklieber.at / www.bretterklieber.at

HOCHBAU
TIEFBAU
HOLZBAU
FACHMARKT

HOLZKOHLEGRILLS
bei Bretterklieber

Holzkohlegrill Nestor Original
statt 799 € nur **649 €**
Stahl verzinkt: statt 899 € nur **749 €**
Aktionspreis bis 30. Juni, Alle Preise inkl. MwSt.

auch in schwarz erhältlich

Nestor Island
statt 1.599 € nur **1.299 €**

Vielfältig erweiterbar

Pizzaofen

Stand und erhöhter Grill

Spießhalter

Beistelltisch

Weltmeister übernimmt Freibad: Neue Gastronomie im Poolhaus Pöllau

DAS POOLHAUS
Snack & Cocktailbar

Nach über 20 Jahren beeindruckender Erfahrung in der Gastronomie, sowohl im Inland als auch im Ausland, tritt ein herausragender Akteur der Branche in eine neue Phase seiner Karriere. Der mehrfach ausgezeichnete Staats- und Vizestaatsmeister, Europameister und nun auch Weltmeister im Barkeeping, **Dominik Wolf**, übernimmt gemeinsam mit seiner Familie ab diesem Jahr die Gastronomie im Freibad in Pöllau.

Der talentierte Gastronom, der sich durch unermüdlichen Einsatz und kreative Innovationen einen Namen gemacht hat, plant, die gastronomischen Angebote im Freibad neu zu gestalten. Während sich das Team derzeit in der Umbauphase befindet, wird ein völlig frisches Konzept etabliert, das sich an den Bedürfnissen der Gäste orientiert.

Der neue Gastronomiebetrieb wird unter dem Namen **„Das Poolhaus“** aufwarten und verspricht eine harmonische Verbindung von Qualität, Genuss und einem einladenden Ambiente. Dank seiner internationalen Erfahrung und den erlernten Spitzenkompetenzen in der Getränkekunst, wird der Weltmeister auch dafür sorgen, dass die Gäste im Freibad Pöllau kulinarisch verwöhnt werden.

Das Team freut sich darauf, das Freibad Pöllau zu einem unvergesslichen Ort der Begegnung und Genuss zu machen und lädt alle ein, Teil dieses aufregenden neuen Kapitels zu sein.

Sofern es das Wetter zulässt, hat das Poolhaus auch über die Badesaison hinaus für Sie geöffnet, voraussichtlich bis Mitte Oktober 2025 bzw. ab Mitte April 2026. Nicht nur Schwimmerinnen und Schwimmer, auch Spaziergänger und Radfahrer sind herzlich im Poolhaus willkommen. Weiters wird es auch einen Getränke- und Snackautomaten geben, um sich spontan zu erfrischen oder einen Snack zu genießen.

Dominik Wolf, sein Team sowie das gesamte Pöllauer Tal möchten sich nochmals bei **Ernesto Schänzer** für die 15-jährige Betreuung des Badbuffets bedanken!

Bleiben Sie neugierig auf die kommenden Entwicklungen!

Dominik Wolf mit Familie und Team freuen sich auf Ihren Besuch im neuen Poolhaus im Freibad Pöllau!

Johannes Pöltl: Unser erfolgreicher Schwimmer aus dem Pöllauer Tal

In Zusammenarbeit mit Special Olympics fanden in Eisenstadt diverse Schwimmbewerbe statt. **Johannes Pöltl** konnte mit dem Inklusionsteam Joglland große Erfolge feiern. Wir gratulieren ihm zu einmal Gold (25 Meter), Silber (50 Meter) und Bronze (Staffel).

Herzliche Gratulation an Johannes Pöltl für seine großartigen Schwimmleistungen!

Wir machen, dass es fährt.
Unfallschaden Komplettabwicklung | Hagel- & Dellenreparatur | Lackierung & Karosserie | Windschutzscheiben Tausch & Reparatur | Mechanik & Service | Klima-Service
1a autoservice Herbert Gaugl - KFZ-Meisterbetrieb & qualifizierte Fachwerkstatt
PÖLLAU | Tel. 03335 / 22680
1a autoservice

VORWORT
Liebe LeserInnen!

Der Sommer steht vor der Tür und hoffentlich auch die entsprechenden warmen Temperaturen. Diesbezüglich kann ich Ihnen den Tipp geben unser schönes Erlebnisbad in Pöllau zu besuchen. Ein Sprung ins kühle Nass sorgt für eine entsprechende Abkühlung.

An dieser Stelle möchten wir auch dem Bauernladen Pöllau zu 30 Jahren und der Musikschule zu 70 sehr herzliche gratulieren. Wir können stolz sein, dass wir diese beiden Institutionen vor unserer Haustüre haben!

Wir können auch nicht oft genug betonen, wie dankbar wir für jede Unterstützung sind. Diese Unterstützung muss keineswegs nicht immer monetär sein. DANKE!

Wir wünschen Ihnen einen schönen und erholsamen Sommer in unserem wunderschönen Naturpark!

Für das Redaktionsteam
StB Mag. Philipp Kojan
redaktion@blickinspoellauertal.at
www.blickinspoellauertal.at

Zum Titelbild:

Sie suchen Profis in Sachen Karosserie? Die sind im Pöllauer Tal sehr leicht zu finden. Kommen Sie zur Firma Tobisch und überzeugen Sie sich selbst von der professionellen Arbeit!

INHALT:

4 IN EIGENER SACHE

10 VORWORT BÜRGERMEISTER

12 AUS DEM PÖLLAUER TAL

24 VERANSTALTUNGEN / KULINARISCHES / SPRECHTAGE

26 GUT ESSEN – GUT TRINKEN

IMPRESSUM:

- „Blick ins Pöllauer Tal“ erscheint vierteljährlich.
- Kostenlose Informationsschrift für die Gäste und BewohnerInnen des Pöllauer Tales.
- Medieninhaber: Verein Werbekreis Pöllauer Tal, Hauptplatz 10, 8225 Pöllau, redaktion@blickinspoellauertal.at
- Herausgeber: Verein Werbekreis Pöllauer Tal, Hauptplatz 10, Pöllau
- Für den Inhalt verantwortlich: Mag. Philipp Kojan, 8225 Pöllau 10
- Druck: Schmidbauer-Druck, 8280 Fürstenfeld, Wallstraße 24

DANKE FÜR IHRE UNTERSTÜTZUNG

Kostenzuschüsse in € vom 1.3. bis zum 16.5.2025

Elfriede Schögerl	10,--
Jürgen Höfler	15,--
Rupert Schmid	20,--
Engelbert Lechner	20,--
Rainer Reiböck	20,--
Friedrich Reitbauer	20,--
Klaus Karasek	30,--
Brigitte Paulus	20,--
Mag. Franz Ebner	20,--
Johann Duttenhöfer	20,--
Cäcilia Tremmel	20,--
Johann und Notburga Stelzer	20,--
Anton Rechberger	20,--
Maria Mauerhofer	20,--
Franz und Theresia Schirnhofer	20,--
Franz Felberbauer	20,--
Kurt Heschl	30,--
Gabriela Jelinek	25,--
Dr. Günter Cerwinka	25,--
Johann und Gertrude Prinz	20,--
Mag. Richard Lilly	20,--
Adolf Pöltl	30,--
Peter Dürnberger	25,--
Helmut Haberl	20,--
Franz und Margarete Kremser	15,--
Walter Rybar	30,--
Josef und Maria Ebner	20,--
Sabine und Paul Jung	20,--
Dipl.-Ing. Günther Gaugl	30,--
Franz Maierhofer	20,--
Maria Hörting	10,--
Monika Knöbl	15,--
Markus Windhaber sen.	15,--
Helga Zeletinger	20,--
Josef Schweighofer	15,--
Erich Käfer	15,--
Johann Fink	15,--
Herbert Pichler	20,--
Gisela und Franz Faist	20,--
Werner Haider	20,--
Maria Staudacher	20,--
Hannelore Ertel	20,--
Franz Ebner	20,--
Franz Weghofer	20,--
Josef Kovacs	20,--
Josef Schneeberger	20,--
Maria Lechner	20,--
Johann Auerbäck	20,--
Günther Koblitz	20,--
Ilse Schuster	20,--
Alfred Just	30,--
Anna Schweighofer	20,--
Johann Sommerbauer	25,--
Theresia und Johannes Derler	20,--
Christine Höfler	20,--
Heidemarie Buchegger	30,--
Helene Bammer	20,--

Danke für Ihre Spende für die Finanzierung des „Blick ins Pöllauer Tal“.

Auch Sie wollen einen Kostenbeitrag zur Herausgabe des „Blick ins Pöllauer Tal" leisten? Spender, die uns mit einem Betrag von mindestens € 10,- unterstützen, werden bei nächster Gelegenheit veröffentlicht. Natürlich nehmen wir auch gerne anonyme Spenden dankend an! Einzahlungen entweder auf unser Konto bei der Sparkasse Pöllau (IBAN: AT87 2083 3000 0002 1857, BIC: SPPLAT21XXX) oder auf unser Konto bei der Raiffeisenbank Oststeiermark Nord (IBAN: AT93 3802 3000 0801 2601, BIC: RZSTAT2G023).

DANKE!

Schnell & bequem auch mittels QR-Code.

Verein Werbekreis Pöllauer Tal

Tätigkeiten des Vereins Werbekreis Pöllauer Tal:

- Veranstalter Weihnachts-Gewinnspiel im Pöllauer Tal
- Medieninhaber und Herausgeber „Blick ins Pöllauer Tal"
- Trägerorganisation Naturpark Pöllauer Tal Gutscheine
- Veranstalter Faschingsdienstag

Blick ins Pöllauer Tal

Auch in der Urlaubszeit darf der „Blick ins Pöllauer Tal" selbstverständlich nicht fehlen!

NEWS Naturpark Pöllauer Tal

Summende Vielfalt im Schlosspark
Wildbienengarten

Ein echter Hingucker: Unser neuer Wildbienengarten im Schlosspark Pöllau! Dank der Zusammenarbeit von Naturpark, Raiffeisenbank und Gemeinde Pöllau ist ein wertvoller Lebensraum für Wildbienen & Co entstanden. Ein lebendiges Beispiel dafür, wie durch Teamarbeit Naturschutz direkt vor Ort gelingt – und wie Artenvielfalt auch auf kleinster Fläche gefördert werden kann

100 Schüler:innen für Biodiversität
BeeWild + Jane Goodall im Naturpark

Am Tag der Biodiversität entdeckten über 100 Schüler:innen der VS und MS Pöllau die Vielfalt des Lebens im Naturpark. Mit Unterstützung von BeeWild, dem Jane Goodall Institut und dem Naturpark-Team bauten sie Lebensräume wie Totholzhaufen, Wasserstellen und Trockensteinmauern und lernten, wie wichtig Insekten und artenreiche Lebensräume für unsere Umwelt sind.

Fertiger Plan und Leitbild
Was passiert in den nächsten 10 Jahren?

Der Naturpark Pöllauer Tal hat ein neues Leitbild und einen Plan für die Zukunft. In einem intensiven Beteiligungsprozess mit Bürger:innen, Gemeinden und Expert:innen entstand ein Konzept mit klaren Zielen, Maßnahmen und Visionen.
Der Naturpark stärkt Naturschutz, Bildung und regionale Entwicklung.

Erhältlich online und in den Naturpark-Gemeinden.

WANTED - NEOPHYTEN
Monitoring zu eingeschleppten, invasiven Arten

Von Mai bis Oktober 2025 findet im Naturpark Pöllauer Tal ein KLAR!-Monitoring invasiver Neophyten mithilfe der App iNaturalist statt. Erfasst werden dabei Vorkommen von Drüsigem Springkraut, Japanischem Staudenknöterich, Beifußblättrigem Traubenkraut, Vielblättriger Lupine und Einjährigem Berufkraut. Interessierte können sich bei geführten Wanderungen aktiv an der Erhebung beteiligen!

Sie haben Fragen an den Naturpark und seine Projekte?
Dann melden Sie sich bitte unter 03335/3740 oder per Mail unter office@naturpark-poellauertal.at
Mehr Neuigkeiten aus dem Naturpark Pöllauer Tal finden Sie unter www.naturpark-poellauertal.at

Farben.Formen.Festival:
Das fünfwöchige Kunstfestival im Naturpark Pöllauer Tal startet in seine 19. Saison

Mit 36 Kunstworkshops in allen Sparten der Kunst, namhaften Kursleiter/innen und einem attraktiven Begleitprogramm setzt der Verein Styrian Summer Art unter der Leitung von Michaela Zingerle wieder ein kräftiges künstlerisches Zeichen in der Steiermark.

Die beliebten Malworkshops von **Helga Piffl, Julia Bauernfeind und Eftichia Schlamadinger** sind bereits gut gebucht. Neue Teilnehmerkreise wollen **Jay Finger, Moni K. Huber und Christiane Franke** für Acryltechniken, Aquarell und Illustration begeistern. Eindrucksvolle Arbeiten versprechen auch wieder die Bildhauerworkshops von **Samson Ogiamen** (Bronze), **Martin Gollowitsch** (Stein) und **Mizzi Pur** (Holz), ebenso wie die Keramiktage mit **Sieglinde Hofbauer und Barbara Schmid**.

Einen Schwerpunkt setzte das Festival erneut im Bereich Text und Theater. Die umtriebige Theaterfrau und Intendantin der Teichfestspiele **Alice Mortsch** wird Szenen aus Stücken proben und das Improvisieren üben. Erstmals können wir die bekannten Schauspielerinnen **Aglaia Sziszkowitz und Angelika Fink** mit ihrem gemeinsamen Workshop „Wir" in Pöllau begrüßen. Eine abschließende Aufführung lässt alle Interessierte daran teilhaben. Für vielseitiges Arbeiten an Texten und Textcollagen garantieren in diesem Sommer **Erika Kronabitter, Brigitta Höpler und Semier Insayif**. Darüber hinaus lassen sich neue künstlerische und kreative Techniken im Bereich Textilkunst, Blaudruck und Naturdruck, Schmuckdesign, dreidimensionale Bildgestaltung in Schaukästen oder in Landart, Gesang und weiteren in Workshops erfahren. Ein **Kinderkunstangebot in den ersten beiden Ferienwochen** lädt junge Neugierige zum Malen, Theaterspielen, Modellieren von Tieren und zum Musizieren ein.

Die Reihe **„Sommerfrische.Kunst"** bietet wieder Gelegenheit, einige anwesende Künstler/innen unter freiem Himmel zu erleben. Gäste und Ortsansässige laden wir etwa ein zu einem Jodelabend im Gastgarten, einem literarischen Spaziergang, einer Lesung und zur Styriarte Klangwolke.

Auch nach dem Sommer im September kann man noch einmal in verschiedene Kunstbereiche eintauchen – Bildhauerei, Grafitti, Comiczeichen und mehr stehen da auf dem Programm. Es gibt also heuer viele Gelegenheiten, beeindruckender und erfreuender Kunst und interessanten Künstler/innen im Pöllauer Tal zu begegnen.

Alle Workshops und weitere Informationen finden Sie unter **www.styriansummerart.at**

Urban Sketching mit Julia Bauernfeind

Feuerwehren proben den Ernstfall:
„Waldbrand am Rabenwald"

Der Rabenwald befindet sich in einem Waldbrand Risikogebiet, denn aufgrund des Klimawandels nehmen lange Trockenperioden und Hitzewellen zu, wodurch das Risiko von Waldbränden auch in bisher weniger betroffenen Regionen der Steiermark steigt. Acht um den Rabenwald liegende Feuerwehren übten in Pöllau mit über 50 Mitgliedern am 26.März 2025 den Ernstfall. Waldbrandübungen werden groß angelegt, da Waldbrandeinsätze, neben dem Knowhow, viel Personal und Material erfordern. „Ein Löschzug braucht bis zu 75 Einsatzkräfte im Schichtbetrieb", erklärt etwa ABI Hansjörg Drobnak vom Katastrophenhilfsdienst. Beteiligt waren die Feuerwehren Pöllau, Anger, Floing, Stubenberg am See, Koglhof, Viertelfeistritz, Puch bei Weiz und Birkfeld. Im April fand zudem ein Austausch mit HBI Mandl von der FF Semriach statt, der vom Waldbrand-Einsatz am 26.12.2024 in seinem Gebiet berichtete. Ebenfalls Ende April trafen sich im Schloss Pöllau die Pöllauer Waldbesitzer/innen des Rabenwaldes mit der FF Pöllau, um das Forstwegenetz auf seine Eignung im Ernstfall zu prüfen – etwa befahrbare Forstwege für FF Fahrzeuge, geeignete Wendepunkte und ganzjährig zugängliche Wasserquellen. **Für alle Waldbesucher/innnen gilt es zu bedenken:** Kein offenes Feuer im Wald - Keine Zigarettenstummel einfach wegwerfen – Keinen Müll im Wald entsorgen – Auffälligen Rauch oder Feuer sofort melden: 122 Feuerwehrnotruf. Bitte niemals versuchen Waldbrände selbst zu löschen, denn das kostet den Einsatzkräften Zeit und ist sehr gefährlich! Das Projekt Waldbrand am Rabenwald wurde durch die KLAR! Naturpark Pöllauer Tal und die KLAR! Energieregion Anger & Floing unterstützt.

Steiermarkfrühling 2025

Von 27. bis 30. März 2025 verwandelte sich der Wiener Rathausplatz wieder in ein grünes Paradies: Beim Steiermark Frühling präsentierten über 100 Aussteller/innen steirische Urlaubslust, Kulinarik und Natur pur. Der Tourismusverband Oststeiermark zeigte sich in seiner ganzen Vielfalt – mit dabei auch starke Vertreter/innen aus dem Naturpark Pöllauer Tal. Am Stand begeisterten Robert Buchberger mit seinen Produkten rund um seinen beliebten Steirerburger, ein weiterer Stand mit den Rib Eye Boys in Zusammenarbeit mit Robert Buchberger und dem Chianinahof sowie das Team von YoHai mit Süßspeisen wie Buchteln.

Steiermark Frühling am Wiener Rathausplatz (Fotos: TV Oststeiermark)

Gastgeber-Treffen am 6. Mai 2025

Beim Gastgeber-Treffen am 6. Mai 2025 im Schloss Pöllau trafen sich Gastgeber aus dem Naturpark Pöllauer Tal, dem ApfelLand-Stubenbergsee und dem Hartbergerland zum Austausch. Vorgestellt wurden der Marketingplan 2025 und vielfältige Beteiligungsmöglichkeiten – von Print- und Onlinekampagnen bis hin zu Social-Media-Aktionen und Themenkooperationen (Bett+Bike, Camping, Gruppenreisen, Nachhaltigkeit u. v. m.). Im Anschluss hatten die Teilnehmer:innen die Gelegenheit, die neuen Büroräumlichkeiten im ersten Stock des Schlosses zu besichtigen. Dort liegt künftig der Schwerpunkt auf den Bereichen Marketing, GenussCard, Content-Erstellung, Tourismuscoaching, B2B sowie der Bearbeitung des ungarischen Marktes. Ein weiterer Programmhöhepunkt war die Vorstellung des neuen Logo-Konzepts. Die Gastgeber/innen waren eingeladen, ihre Meinung einzubringen und aktiv an der Weiterentwicklung der Marke Oststeiermark mitzuwirken.

Gastgeber-Treffen 2025 (Foto: TV Oststeiermark)

Neu: Wirtshaus-Runde Pöllauberg

Bewegung, Naturgenuss und echte steirische Wirtshauskultur – die neue Wirtshaus-Runde in Pöllauberg vereint alles, was das Herz begehrt. Die rund 30 Kilometer lange Radtour führt vom idyllischen Wallfahrtsort durch den Naturpark Pöllauer Tal bis hinauf auf den Masenberg. Dort eröffnet sich ein traumhafter Blick auf den Naturpark Pöllauer Tal - ein echtes Highlight!

Entlang der bestens beschilderten Strecke laden gemütliche Einkehrmöglichkeiten zur Rast ein. Auch für Familien ist gesorgt: Eine kinderfreundliche Variante mit einer kurzen Schleife von etwa 1,5 Kilometern macht die Wirtshaus-Runde zum gemeinsamen Erlebnis für Groß und Klein. Alle Infos zur Strecke und den Einkehrmöglichkeiten finden Sie ganz einfach per QR-Code – einfach scannen und losradeln!

Wirtshaus-Runde Pöllauberg (Foto: Hartje KG

Der neue Gastrofolder ist da!

Im Gastrofolder erhalten Sie eine übersichtliche Zusammenstellung aller Gastrobetriebe des Naturpark Pöllauer Tales. Auch aktuelle Wander- und Radkarten sowie der beliebte Buschenschank-Kalender stehen zur kostenlosen Abholung bereit. Erhältlich in der Geschäftsstelle des Naturparks Pöllauer Tal.

Der neue Gastrokalender

„Sakralkunst Oststeiermark" feiert Jubiläum

Der Sakralkunstverein Oststeiermark beging 2025 sein 10-jähriges Bestehen. Am Sonntag, 18. Mai, erreichten die Feierlichkeiten mit zwei Veranstaltungen in Pöllau ihren Höhepunkt: Der Kulturhistoriker Johannes Rauchenberger machte „Sakralkunst einst und jetzt" sichtbar, Peter Tiefengraber und der Wiener Kammerchor St. Augustin konzertierten in der Pfarrkirche Pöllau mit einem Chor-Orgelkonzert.

Der Verein „Sakralkunst Oststeiermark" wurde 2015 von Vertretern des regionalen Tourismus und kulturbeflissenen Oststeirern gegründet. Er verfolgt das Ziel, mit Konzerten (Orgelkonzertzyklus „Orgelland im Apfelland und Pöllauer Tal), regionalen Exkursionen, Publikationen und Kulturreisen die Kunst- und Kulturschätze der Oststeiermark den Bewohnern und Gästen zu erschließen. Bei allen Veranstaltungen legen die Proponenten großen Wert auf Qualität und Tradition.

Der Konzertzyklus „Orgelklang im ApfelLand und Pöllauer Tal" gibt international arrivierten und jungen aufstrebenden Organisten und Instrumentalisten die Möglichkeit, die besonderen Orgeln den Konzertbesuchern vorzuführen. Der Organist und Gründungsobmann des Vereins, Josef Hofer, legte großen Wert, bei der Auswahl der Orgelliteratur die Charakteristika der Orgel zu berücksichtigen. Dies verfolgt auch der nunmehrige Intendant Peter Tiefengraber, Kirchenmusikdirektor von St. Augustin in Wien.

Der Vereinsvorstand verfolgt mit Konsequenz das Ziel, die Kulturschätze in der Region zu dokumentieren und veröffentlicht jährlich eine Publikation, in der die kunsthistorischen Kostbarkeiten der Oststeiermark fachkundig vorgestellt werden.

Dem Obmann Josef Perl ist es ein Herzensanliegen, die vorhandenen Raritäten in der Region allen Interessierten sicht- und hörbar zu machen: „Wir haben uns zum Ziel gesetzt, Jung und Alt für die kulturellen Schätze in unserer Region zu begeistern. Wir freuen uns über jeden Besucher!"

Weitere Informationen zum Verein sind auf **www.sakralkunst.at** zu finden!

I.B.v.l.n.r.: HR Mag. Reinhard Gande Schriftführer, Dir. Marianne Gande Obmann-Stv., DI Helmuth Gande Rechnungsprüfer, Wilhelm Holzer BA Rechnungsprüfer, Prof. Mag. Josef Hofer Ehrenobmann, Mag. Christian Schleicher Kassier, Petra Schleicher Schriftführer-Stv., DI Josef Perl Obmann; nicht abgebildet: Dr. Anton Weghofer Kassier-Stv..(Foto: Johann Zugschwert)

KAROSSERIE- & LACKIERARBEITEN
SCHEIBENTAUSCH & REPARATUR
ELEKTRONISCHE SPURVERMESSUNG
KLIMAANLAGEN-SERVICE
DELLENDRÜCKEN (HAGELSCHADEN)
LACK-KLEINSCHADEN-REPARATUREN
AUTOPOLITUREN
ABSCHLEPPDIENST & ERSATZWAGEN
TOBISCH KFZ-SPENGLEREI-LACKIEREREI
TOBISCH KFZ-SPENGLEREI-LACKIEREREI
KAROSSERIE FACHBETRIEB
DIREKTABRECHNUNG MIT ALLEN VERSICHERUNGEN
REPARATUR ALLER MARKEN MIT ORIGINALTEILEN
Tobisch GMBH | Obersaifen 256 | 8225 Pöllau | Tel.: 03335 / 46683 | www.kfz-tobisch.at

Geschätzte Pöllauerinnen und Pöllauer! Werte Jugend!

Mit der Gemeinderatswahl 2025 und der darauffolgenden Konstituierung des Gemeinderates, hat eine neue Funktionsperiode in der Marktgemeinde Pöllau begonnen.
Ich persönlich bedanke mich bei den Wählerinnen und Wählern, welche die umgesetzten Leistungen zum Wohle der Bevölkerung in Pöllau, mit einer absoluten Mehrheit honoriert haben. Darüber hinaus sage ich Danke, für die mehr als 200 Vorzugsstimmen.
Ein besonderer Dank für das entgegengebrachte Vertrauen geht auch an den neu gewählten Gemeinderat, welcher erstmalig in der großen Marktgemeinde Pöllau, den Bürgermeister einstimmig gewählt hat. Von meiner Seite wird dieser offene und auf Zusammenarbeit ausgerichtete Weg ein Gewinn für unser schönes Pöllau.

Der neu gewählte Gemeindevorstand der Marktgemeinde Pöllau

v.l.n.r.: Vorstandsmitglied Elke Hötzendorfer, 2. Vizebürgermeister Günter Golec, Bürgermeister Josef Pfeifer, 1. Vizebürgermeister Patrick Mauerhofer, Gemeindekassierin Heidemarie Stalzer

Der neu gewählte Gemeinderat der Marktgemeinde Pöllau

1. Reihe sitzend: GR Andreas Stranzl, Vorstandsmitglied Elke Hötzendorfer, 2. VBgm Günter Golec, Bürgermeister Josef Pfeifer, 1. VBgm Patrick Mauerhofer, Gemeindekassierin Heidemarie Stalzer, GR Christian Faist,
2. Reihe stehend: GR Franz Rieglbauer, GR Rainer Klement, GR Jürgen Peter Grabenhofer, GR Jürgen Kröpfl, GR Friedrich Lang, GR Johann Gruber, GR DI Günther Gaugl, GR Johann Laschet, GR Andreas Allmer, GR Markus Arzt
3. Reihe stehend: GR Christoph Kohl, GR Ing. Philipp Ebner, GR Alexander Winkler, GR Roman Allmer, GR Lorenz Ninaus, GR Stefan Jäkel, GR Mag. Georg Kury, GR Roland Wartbichler

Angelobung durch Bezirkshauptfrau Mag. Kerstin Raith-Schweighofer

Erst mit der Angelobung durch Bezirkshauptfrau Mag. Kerstin Raith-Schweighofer sind wir offiziell im Amt.

Jubilarinnen und Jubilare des 1. Quartals 2025

Die Quartalsfeiern unserer Jubilarinnen und Jubilare waren gelungene Veranstaltungen und werden sehr gerne angenommen. Herzliche Gratulation und weiterhin viel Gesundheit.

Managementplan für den Naturpark Pöllauer Tal

Eine große Aufgabe war die Erstellung des Managementplanes für den Naturpark Pöllauer Tal. Ein Dankeschön gilt dem engagierten Naturparkteam unter der Führung von Obmann Ing. Stefan Schweighofer und Geschäftsführerin Sabrina Wagner. Die Präsentation konnte im Beisein von Landesrat Hannes Amesbauer durchgeführt werden.

Aktion Saubere Steiermark

Unser jährlicher Beitrag zu einem sauberen Naturpark ist die Teilnahme am „Großen Steirischen Frühjahrsputz". Ich bedanke mich bei den teilnehmenden Schulen, Vereinen, Organisationen und engagierten Persönlichkeiten, welche durch ihren Einsatz unseren schönen Lebensraum von allerlei Unrat befreit haben.

Tagung der steirischen KEM-Manager im Schloss Pöllau

Eine positive Entwicklung gibt es bei der Nutzung des Schlosses Pöllau als Veranstaltungsort für diverse Besprechungen, Seminare, Vorträge udgl. Die unterschiedlichen Räumlichkeiten (drei Seminarräume, Refektorium, Kleiner und Großer Freskensaal) bieten für jede Veranstaltung das passende Ambiente.

Einweihung neuer Gerätschaften bei der Familie Kröpfl

Gerne bin ich der Einladung zum sogenannten „Achsbier" nachgekommen, da auch ich in Ausnahmesituationen einen kleinen Schluck zu mir nehme. Unser Pfarrer Deogratias hatte die Segnung der Gerätschaften in seiner freundlichen Art vorgenommen. Es war interessant zu sehen, in welch großen Schritten die Technik voranschreitet. Ich freue mich schon auf das Hoffest bzw. das Überraschungslogo im Maisfeld.

Hochwasserfreistellung der Kläranlage Pöllauer Tal

Im Rahmen der Errichtung der solaren Klärschlammtrocknungshalle gab es die wasserrechtliche Auflage der Hochwasserfreistellung. In Umsetzung dieser Maßnahme wird das Gelände abgesenkt, eine Ausgleichsfläche in Muldenform geschaffen und ein kontrollierter Abfluss errichtet. Im Anschluss erfolgt wieder die vollständige Begrünung.

Errichtung des 1. Bauabschnittes des Hochbehälters Hörting

Mit der Unterstützung der Freiwilligen Feuerwehr Pöllau, konnten wir die Verlegung der Hauptwasserleitung, welche von Rabenwald über Winkl-Boden und Obersaifen zum Hochbehälter Meinl bzw. in den Bereich des Gewerbegebietes Saifen-Boden führt, ohne große Probleme umschließen. Dies war die erste Maßnahme zur Neuerrichtung des Hochbehälters Hörting.

Ein riesiger Aushub ist für die Schaffung eines unterirdischen Betriebsobjektes bzw. der südlich angeschlossenen 2 x 100.000 Liter Behälter erforderlich.

Mit der Sauberkeitsschicht beginnt die Errichtung des Betriebsobjektes. Es freut mich, dass sich die ortsansässige Firma Bretterklieber im Rahmen des Ausschreibungsverfahrens durchgesetzt hat und mit der Umsetzung beauftragt werden konnte. Somit kann die regionale Wirtschaft unterstützt werden.

MALER FISCHER
Malermeister
Bodenleger
Farbenhandel
8225 Pöllau, Prätis 154
Tel.: 03335/4261 · 0664/9938800
Mail: malerfischer@aon.at

Umbaumaßnahmen im Schloss Pöllau

Im Rahmen eines Leader-Projektes konnte ein Großteil der finanziellen Mittel (rund € 100.000,-- aus EU-Mitteln, € 30.000,-- aus Bundesmitteln, € 30.000,-- aus Landesmitteln) lukriert werden, um die Erneuerung der elektrischen Anlage im Mitteltrakt, 1. Stock, umzusetzen. Im gleichen Schritt erfolgte der Umbau beim Museum Echophysics, welches nun in neuem Glanz erstrahlt.

Alle verschlossenen Fenster wurden wieder geöffnet, die verlegten Holzfaserplatten entfernt, der darunter liegende wunderschöne Parkettboden wieder freigelegt. Die beiden Bilder zeigen den Zustand vorher und nachher.

Mit großer Freude konnte dem meisterlichen Spezialisten für Kirchturmuhren, Johann Paulus, bei der technischen Wartung der Raritäten im Schloss Pöllau zugeschaut werden.

Die innenliegenden Arbeiten wurden abgeschlossen und das Museum ist wieder geöffnet. Ich lade jeden zur Besichtigung der sehr gelungenen Umbaumaßnahmen ein, welche in Zusammenarbeit mit dem Bundesdenkmalamt umgesetzt wurden. Ein faszinierendes Museum im Herzen von Pöllau!

Ich wünsche der gesamten Bevölkerung und allen Gästen einen schönen Sommer!

Herzlichen Dank und ein steirisches Glückauf,
Euer Bürgermeister
Josef Pfeifer

Der neu gewählte Vorstand der Gemeinde Pöllauberg

V.l.n.r.: VBgm. Reinhard Gleichweit, Bgm. Gerald Klein und Kassier Andreas Schweighofer

Bienenerlebniswelt Schloss Pöllau: Visionäres Projekt prägt die Region

Im Schloss Pöllau könnte schon bald ein ehrgeiziges und zukunftsweisendes Projekt Realität werden: Mit der Bienenerlebniswelt Pöllauer Tal als innovatives Erlebniszentrum steht ein herausragendes Vorhaben in den Startlöchern. Damit würde die Region ein kraftvolles Zeichen für Natur, Regionalität, Bildung und Wirtschaft an einem traditionsreichen Ort in der Oststeiermark setzen.
Das Fundament bildet ein umfassender Masterplan, der gemeinsam mit lokalen Akteuren, Wissenschaft, Tourismus, Bildungseinrichtungen und Imker/innen erarbeitet wurde und die Bedürfnisse der Region analysiert.

Eine Vision für Generationen

Der Masterplan sieht vor, ein innovatives Erlebniszentrum als Leuchtturmprojekt für die Region zu schaffen: mit interaktiver Ausstellung, gläserner Imkerei, Spiel- und Naturbereichen, nachhaltiger Gastronomie und vielfältigen Mitmachangeboten. Ziel ist es, die Kreisläufe der Natur erlebbar zu machen, moderne Bienenforschung anschaulich zu vermitteln und einen offenen Raum für Austausch, und Mitgestaltung zu schaffen. Besonders junge Menschen sollen motiviert werden, die Zukunft der Region aktiv mitzugestalten.
„Wir wollen mit diesem Projekt einen echten Mehrwert für die Region schaffen", betont VDir. Johannes Kielnhofer von der Sparkasse Pöllau, die als Initiatorin und Impulsgeberin hinter dem Projekt steht. Seit 1872 setzt das traditionsreiche Geldinstitut auf nachhaltiges Wirtschaften, regionale Wertschöpfung und soziales Engagement. Werte wie Klarheit, Herzblut, Freude und Innovationskraft prägen die Unternehmenskultur – und spiegeln sich auch in der Bienenerlebniswelt wider.

Starke Partnerschaft für die Region

Sparkasse Pöllau, Diözese Graz-Seckau und Tourismusverband Oststeiermark bündeln ihre Kompetenzen und Netzwerke. Gemeinsam mit der Bevölkerung und allen Partner/innen wollen sie das Schloss Pöllau zu einem lebendigen Zukunftsort machen.

Wichtige Schritte im Jahr 2025

Das Projektmanagement arbeitet derzeit mit Hochdruck daran, dass alle entscheidenden Weichen noch in diesem Jahr gestellt werden. Im Rahmen des LEADER-Förderantrags wird die Umsetzung der Bienenerlebniswelt im Schloss Pöllau weiter vorbereitet: Dazu zählen ein Businessplan, die Planung nachhaltiger Nutzungskonzepte für das historische Gebäude, die Durchführung von Stakeholder-Meetings sowie enge Kooperationen mit regionalen Partnern, Tourismus, Bildung und Forschung.

Kickoff-Meeting: Der Startschuss für alle

Das bevorstehende Kickoff-Meeting am Freitag, den 27. Juni 2025 ab 15:00 im Winterchor der Pfarre Pöllau bildet den offiziellen Auftakt. Dort werden Masterplan, Vision und die nächsten Schritte vorgestellt. Anschließend findet um 19:00 das Platzkonzert der Musikkapelle Pöllau im Garten der Pfarre Pöllau statt. So wächst aus dem Schloss Pöllau ein Zentrum, das nachhaltige Impulse für die Region setzt.

Gesundheitszentrum Pöllau – das erste halbe Jahr

Im Herbst letzten Jahres hat das Gesundheitszentrum Pöllau eröffnet. Seither steht der Bevölkerung ein Team von Ärzten, Pflegekräften, Physiotherapeuten, etc. für Ihre gesundheitlichen Anliegen zur Verfügung. Nach den ersten Monaten ist es ein guter Zeitpunkt, um Nachzufragen wie das Gesundheitszentrum angenommen wird. Der Geschäftsführer, Herr Bertram Gangl, hat mit den beiden Ärzten gesprochen.

Dr. Wölfler-Schaffenberger, Dr. Pacher: Nachdem wir freundlich aufgenommen wurden, möchten wir beide uns stellvertretend für das gesamte Team bei der Bevölkerung der Region Pöllau für das entgegengebrachte Vertrauen und für das Verständnis bei etwaigen Startschwierigkeiten bedanken und ihnen zusichern, auch in Zukunft für alle Patientinnen und Patienten bestmöglich da sein zu wollen.
Gangl: Frau Dr. Wölfler-Schaffenberger, im Gesundheitszentrum wird vor allem mit Terminen gearbeitet. Welche Erfahrungen haben Sie damit?
Dr. Wölfler-Schaffenberger: Zu Beginn war es für unsere Patienten eine Umstellung. Mittlerweile bevorzugen viele Patienten die vereinbarten Uhrzeiten. Das führt zu kurzen Wartezeiten und einer besseren Planbarkeit bei den Patienten. Bei akuten Erkrankungen bemühen wir uns selbstverständlich, die Patienten noch am selben Tag zu behandeln. Allerdings ist in solchen Fällen mit Wartezeiten zu rechnen. Daher ist es sinnvoll anzurufen und das weitere Vorgehen zu vereinbaren. Hausbesuche sind grundsätzlich für pflegebedürftige Patienten vorgesehen. Außerhalb der Öffnungszeiten muss man bei der Nummer 1450 anrufen. In besonders dringenden Fällen ruft man die Rettung.
Gangl: Neben einer Untersuchung durch einen Arzt werden auch weitere Leistungen angeboten. Welche?
Dr. Wölfler-Schaffenberger: Unsere diplomierten Pflegekräfte sind speziell für die Betreuung chronisch erkrankter Patienten geschult, dabei werden vor allem Patienten mit Diabetes, Bluthochdruck oder Osteoporose betreut.
Dr. Pacher: Sehr gut angenommen wird die diätologische Beratung, da manche Krankheiten durch die richtige Ernährung begleitend behandelt werden können. Bei akutem Bedarf an einer physiotherapeutischen Behandlung besteht die Möglichkeit, dass wir an die eigene Physiotherapeutin im Gesundheitszentrum, Frau Anja Horvath, überweisen.
Gangl: Herzlichen Dank an Sie und das gesamte Team für Ihren Einsatz für die Bevölkerung in der Region Pöllau.

Dr. Marianne Wölfler-Schaffenberger und Dr. Gerfried Pacher

FLORIANINEWS
FREIWILLIGE FEUERWEHR PÖLLAU

FUNKLEISTUNGSABZEICHEN

Anfang März fand an der Feuerwehr- und Zivilschutzschule Steiermark der Bewerb um das Funkleistungsabzeichen in Silber statt. Zwei Kameraden bereiteten sich wochenlang auf die Stationen (Einsatztagebuch, GPS, Funkgespräche, taktische Zeichen, uvm.) vor und stellten ihr Können unter Beweis.

FEUERWEHRMATURA

Im April stellte sich **HFM Ewald Gabriel** der Feuerwehrmatura (Leistungsabzeichen Gold). In sieben Prüfungsstationen, darunter Ausbildung, Berechnung & Entscheidung, Brandschutzplan, Befehlsgebung, Feuerwehrfragen, Führungsverfahren und Exerzieren, zeigte er exzellentes Fachwissen und bestand mit Bravour.

KOMMANDANTENPRÜFUNG

BM d. F. Matthias Haspl absolvierte an der Feuerwehr- und Zivilschutzschule Lebring erfolgreich die Kommandantenprüfung. Zum Abschluss wurde er im Rüsthaus von Kamerad:innen und den beiden Bürgermeistern feierlich empfangen.

KOMMANDANTENTAG

Am 28. März lud das Bereichsfeuerwehrkommando Hartberg zum Kommandantentag in den Freskensaal des Schlosses Pöllau. **LFR Thomas Gruber** präsentierte die Einsatz-, Übungs- und Tätigkeitsbilanz 2024; Fachberichte zu Versicherung, Floriansta-tion und Bewerbswesen folgten. **ABI Stefan Prinz** informierte über den **Landesfeuerwehrjugendleistungsbewerb, der am ersten Juliwochenende im Pöllauer Stadion** stattfindet. Ein Höhepunkt waren die Ehrungen: **BI Josef Haspl** erhielt das Verdienstzeichen 1. Stufe.

ATEMSCHUTZ-PRÜFUNG

Zwei Trupps unserer Wehr traten in Großsteinbach zur Atemschutzleistungsprüfung in Bronze und Silber an. Sie meisterten einen schriftlichen Test sowie mehrere Praxisstationen im Atemschutzwesen.

TAG DER OFFENEN TÜR

Am Florianisonntag marschierte eine Abordnung unserer Feuerwehr zur heiligen Messe in die Pfarrkirche Pöllau. Anschließend öffneten wir die Tore unseres Rüsthauses und boten der Bevölkerung warmes Essen, kühle Getränke sowie Führungen durchs Rüsthaus. Für Kinder gab es Löschfahrzeug-Fahrten, Hüpfburg, Zielspritzen und ein Betreuungsprogramm mit Spiel und Basteln. Obwohl am Nachmittag Regen einsetzte, war die Veranstaltung gut besucht. Besonderer Dank gilt dem Team der PeopleOthek Pöllau für die Kinderbetreuung.

Rekordstimmung beim Bio-Fest „Steirisch aufRETTERn“

Am 30. April lud das RETTER Bio-Natur-Resort zum **11. Slow-Food-BIO-Fest „Steirisch aufRETTERn“** – und durfte sich über einen neuen **Besucherrekord mit rund 700 Gästen** freuen. Bei strahlendem Wetter präsentierten **über 30 regionale Bio-Betriebe** ihre Spezialitäten. Kulinarisch begeisterten unter anderem **Bio-Sonnenschwein, Pöllauer Bio-Lamm und Bio-Rind** aus der Retter-Küche.

Zahlreiche **prominente Gäste** wie Claudia Stöckl, Johannes Gutmann, Franz Viehböck, Leo Hillinger, Eva Poleschinski, Lydia Prenner-Kasper, Cheyenne und Nino Ochsenknecht, Katharina Schneider, Lizz Görgl, Christina Wilfinger, Monica Rintersbacher, Barbara Holzer-Rappoldt, Monika Liehl, Klaus Reisinger, Christian Vogl, Karl Rainer, Simon Hatzl und viele mehr feierten gemeinsam mit Bio-Landwirten und Genussliebhabern aus der Region.

Für die **Retter-Lehrlinge** war das Fest ein echtes Highlight: Sie durften aktiv mitgestalten – und erlebten, wie nachhaltige Gastlichkeit in der Praxis funktioniert. Ein Tag, der nicht nur Bio, sondern auch Gemeinschaft und Begeisterung spürbar machte.

Ulli und Hermann Retter freuten sich über das große Interesse: **„Dieses Fest ist für uns ein Ort der echten Begegnung – zwischen Bauern, Produzent/innen, Gästen und Freunden.** Es freut uns besonders, dass so viele aus der Region und weit darüber hinausgekommen sind, um mit uns zu feiern.“

Die großartigen Retter-Lehrlinge!

Pöllauer Freunde und Stammgäste: Familie Peier, Familie Macher und Dagmar Fiedler

SUPERIOR
RETTER
BIO-NATUR-RESORT

Feel better be a RETTER

Du liebst 100% Teamgeist
100% BIO, 100% Spaß?
Komm ins RETTER-Team!

SERVICE FRÜHDIENST
(all genders)
€ 2.250,- brutto bei 40 h,
3-5-Tage-Woche
Arbeitszeit zum Beispiel von
6.00/08.00 bis 12.00 Uhr/14.30 Uhr

REINIGUNG ETAGE
(all genders)
€ 2.100,- brutto bei 40 h,
3-5-Tage-Woche
Arbeitszeit nach Wunsch
z.B.: 8:00-12:00 Uhr, 6:00-13:00 Uhr,
8:30-14:00 Uhr oder 8:00-16:30 Uhr

LEHRLINGE
(all genders)
Werde zu einem unserer
zukünftigen YOUNGSTARS
in den Bereichen Küche, Service
und Rezeption!
Bezahlung: € 100,- über Kollektiv.
Kostenlose Unterkunft und
Verpflegung in der RETTER
Team-Base mit Restaurant,
Lounge und Spieleraum!

WIR FREUEN UNS
AUF DEINE BEWERBUNG!
Frau Lisa Diabel
bewerbung@retter.at
0664 81 08 966
8225 Pöllauberg 88

www.retter.at

3. Platz beim Sparkassen Award für die Sparkasse Pöllau

Jährlich werden aus den 47 selbstständigen Sparkassen Österreichs die besten ausgewählt, die durch eine positive Entwicklung im Privat- und Firmenkundengeschäft, hohe Kundenzufriedenheit und erstklassige betriebswirtschaftliche Kennzahlen punkten.

Die Sparkasse Pöllau belegte beim diesjährigen Sparkassen-Award in ihrer Ranggruppe, von Sparkassen mit ähnlicher hoher Bilanzsumme, den **hervorragenden 3. Platz**. Österreichweit schaffte die Regionalbank in Pöllau den erfolgreichen 10. Platz. „Ohne den unermüdlichen Einsatz und das großartige Engagement unserer Mitarbeiter/innen wäre dieses überaus schöne Ergebnis beim Sparkassen Award nicht möglich gewesen. Ein großer Dank geht auch an unsere Kund/innen, die uns Ihr Vertrauen in Ihren Geldangelegenheiten schenken", so **Johannes Kielnhofer und Jürgen Flicker**, Vorstandsdirektoren der Sparkasse Pöllau.

Die beiden Vorstandsdirektoren der Sparkasse Pöllau Johannes Kielnhofer und Jürgen Flicker mit ihren Mitarbeiter/innen, v.l.n.r.: Jürgen Flicker, Maria Maier, Johannes Kielnhofer, Elisabeth Brunner, Nicole Zehetbauer, Michael Krausler (Foto: Philipp Lipiarski)

Bowling-Club Inseltown: Aktuelles

Die Trainingskurse von Marien Melchionda waren sehr gut besucht und deshalb werden für die Monate September und Oktober weitere Kurse geplant!

Besonders freut es uns, dass dadurch drei neue Mitglieder beim **Bowling-Club Inseltown** dazugewonnen werden konnten. Auch weitere Podestplätze in der Saison 2024/25 konnten wieder erspielt werden.

links: 3. Platz im Trio:, Anna Sofie Schlagbauer, Erica Melchionda, Andrea Sommersguter, Cilli Holl
rechts: Vizelandesmeister im Mix-Trio: Andrea Sommersguter, Cilli Holl und Daniel Ziegerhofer als Spieler in der letzten Runde

Wir gratulieren und danken für den steirischen Einsatz im Landesverband Niederösterreich.

70 Jahre Musikschule Pöllau

Bei schönstem Wetter feierte die Musikschule Pöllau am Sonntag, dem 25. Mai 2025 ihr 70jähriges Jubiläum.

Nach dem Gottesdienst, zelebriert von unserem Pfarrer Deogratias und von Ensembles der Musikschule gestaltet, konnte MDir. MMag. Monika Hofstädter beim Festakt zahlreiche Gäste und Ehrengäste begrüßen, unter ihnen auch MDir. a. D. Prof. Josef Pöttler. Bgm. Josef Pfeifer überreichte im Zuge seiner Grußworte eine Urkunde zum 70 Jahr – Jubiläum als Geschenk an die Musikschule. Mag. Klaus Ebner, Stellvertreter der Bezirkshauptfrau, gratulierte ebenfalls in seiner Ansprache. Im klingenden Schoss gaben weitere Ensembles im Kleinen Freskensaal, im Großen Freskensaal und im Probenraum der Musikkapelle ihr Können zum Besten. Dass Kultur und Geselligkeit untrennbar miteinander verbunden sind, zeigte die Veranstaltung im Schloss. Die Agape bot einen Ort für Geselligkeit und Austausch, der von zahlreichen Besuchern sehr gerne angenommen wurde.

Ein gelungenes Fest für alle Besucher und Mitwirkenden!

Vielen Dank für euren Besuch bei den heurigen Frühjahrskonzerten der Musikkapelle Pöllau!

Vor vollem Haus präsentierte die Musikkapelle Pöllau Mitte April ihre beiden Frühjahrskonzerte 2025 im Saal der MS Pöllau. Kapellmeister Rainer Pötz stellte ein abwechslungsreiches Programm zusammen – von klassischer Operette bis zu sinfonischer Popmusik.

Besondere Höhepunkte waren die Ouvertüre aus Der Zigeunerbaron, Für die ganze Welt von Hellmesberger sowie Die Hobbits aus Johan de Meijs Herr der Ringe-Symphonie. Mit Coldplay in Symphony und der Zugabe Balkan Dance gelang ein mitreißender Abschluss.

Die Solistinnen und Solisten überzeugten mit deren musikalischem Können, die Moderation übernahm charmant Veronika Prexl. Ein herzlicher Dank gilt dem Publikum für die großartige Unterstützung – die Vorfreude auf die nächsten Konzerte im Sommer 2025 ist groß.

Sommerklänge unter freiem Himmel: Die Musikkapelle Pöllau lädt zu den Sommerkonzerten

Um den Sommer einzuleiten, erklingen am Freitag, 27. Juni 2025 ab 19:00 Uhr wieder herrliche Märsche, Polkas und moderne Medley's aus dem Garten unseres Pfarrers Deogratias. Er stellt auch heuer wieder den Garten der Pfarre Pöllau, der normalerweise nicht öffentlich zugänglich ist, für diesen besonderen Konzertabend zur Verfügung. Kulinarisch werden die Gäste bestens versorgt vom Team des Bauernladens Pöllau.

Am **Sonntag, dem 13. Juli**, findet auch heuer wieder das Marktfest der Marktgemeinde Pöllau am Hauptplatz statt. Gestartet wird wiederum mit einer Heiligen Messe, die wir als Musikkapelle Pöllau musikalisch begleiten dürfen. Danach folgt ein Frühschoppen.

Am **Samstag, dem 19. Juli**, um 8:00 Uhr eröffnet die Musikkapelle Pöllau im Schloss Pöllau die morgendliche Styriarte-Wanderung mit einem kurzen musikalischen Beitrag. Wir freuen uns, dieses besondere Naturerlebnis klangvoll einleiten zu dürfen.

Terminvorschau für den Herbst: Kirchenkonzert „Sursum Corda" am **Samstag, 25. Oktober 2025** in der Pfarrkirche Pöllau

Alle weiteren Termine sind auf der neuen Website der Musikkapelle ersichtlich:

www.mk-poellau.at

Das Pöllauer Schlossgespenst meint...

Ich glaube, dass nicht so sehr die Farbe entscheidend ist, mit der man durchs Leben segelt. Ein Mensch muss man sein und ein wenig Charakter und Idealismus schaden auch nicht. Glaubst du nicht auch?

Mir gefällt, wenn Menschen die Fähigkeiten verspüren, um in einer Gemeinschaft mitarbeiten – unentgeltlich und aus reinem Idealismus heraus. Mit Leuten, die mitarbeiten ohne für jeden Handgriff die Hand aufzuhalten, wird eine Gemeinschaft weiterkommen. Es muss aber auch vom Gegenüber wahrgenommen und selbstverständlich auch geschätzt werden.

Gott sei Dank haben wir diese Idealisten auch in unserem Tal. Und es sind nicht wenige. Vielleicht haben wir auch die anderen...die anderen eben. Du weißt schon, was ich meine. Nur manches Mal denke ich mir meinen Teil. Du dir nicht auch?

Auch „Kritiker" sind in einer Gemeinschaft sehr wichtig. Oft sehen diese Kleinigkeiten, die entscheidend sein können, man aber selbst schon „betriebsblind" ist. Die Stimmen verstummen aber auch wieder schnell, wenn man um Unterstützung fragt, um diese Kleinigkeiten eventuell gemeinsam zu lösen. Das sind besonders liebenswerte Menschen. Ich mag sie irgendwie, weil sie einen zum Lachen bringen, wenn es dann konkret wird.

Aber jetzt freue ich mich auf den Sommer und die Begegnungen mit den vielen Idealisten in unserem Tal.

Also, bis zum nächsten Mal,
dein Pöllauer Schlossgespenst

Fandler Bio-Kürbiskernöl: Gold bei der Kernölprämierung

In der Steiermark, der Heimat des **Kürbiskernöls**, ist die Konkurrenz groß. **Nur die Besten holen sich Gold!** Die traditionsreiche Ölmühle Fandler hat es auch heuer wieder geschafft: Ihr Bio-Kürbiskernöl wurde bei der aktuellen steirischen Landesprämierung mit der Goldmedaille ausgezeichnet. Ein Sieg für Qualität, Handwerkskunst und puren Geschmack! Das steirische Kürbiskernöl mit geschützter geografischer Angabe (g.g.A.) ist ein echtes Aushängeschild der Region und steht für höchste Qualität. „Diese Auszeichnung bestätigt unseren Anspruch, mit handwerklicher Sorgfalt und besten Bio-Zutaten ein herausragendes Kernöl zu produzieren", freut sich Julia Fandler, Geschäftsführerin der Ölmühle Fandler. „Wir pressen unsere Öle seit fast 100 Jahren besonders schonend und setzen auf die selbst entwickelte Fandler-Methode – das schmeckt man."

Bei Fandler bleibt es nicht beim Bewährten – hier entstehen auch echte Raritäten. Neben dem preisgekrönten traditionellen Kürbiskernöl g.g.A. bringt die steirische Ölmühle mit demselben Rohstoff eine besondere Abwechslung in die Flasche: kaltgepresstes Bio-Kürbiskernöl, das durch seine pure, unverfälschte Intensität besticht.

Anders als üblich wird dieses Öl aus ungerösteten Kürbiskernen ohne zusätzliche Erwärmung gepresst. So entsteht ein leuchtend grünes, kernig duftendes Öl mit dem Geschmack frisch gemahlener Kürbiskerne.

Ob kaltgepresst oder das traditionelle Kürbiskernöl g.g.A – beide sind reich an Vitamin E und überzeugen mit ihrem charaktervollen Aroma.

Die Goldmedaille bei der steirischen Landesprämierung unterstreicht, dass Fandlers Engagement Früchte trägt. Das prämierte Bio-Kürbiskernöl ist im Onlineshop sowie im gut sortierten Fachhandel erhältlich.

ISABELLA FISCHER
SEIT 2000

PETER SCHLOFFER
SEIT 1985

HANSJÖRG
STINAUER-NEGER
SEIT 2015

Fandler
ölmühle | 1926

DANKE!

ZITA FELBERBAUER
SEIT 2015

EVA MAIERHOFER
SEIT 2015

Große Ideen wachsen dort am besten, wo sie von Menschen geteilt werden, die mit Kopf, Herz und Seele bei der Sache sind. Ohne sie könnten wir unsere Erfolgsgeschichte nicht schreiben. Deshalb ist es uns heute eine wahre Freude, danke zu sagen: für die jahrelange Treue, die Begeisterungsfähigkeit und den wertvollen Einsatz über all die Jahre!

ÖLMÜHLE FANDLER Prätis 1, 8225 Pöllau, www.fandler.at

Vom Lehrbua zum Pressmeister, vom Pressmeister zum Geschäftsführer

40-jähriges Jubiläum von Peter Schloffer in der Ölmühle Fandler

Die Geschichte von **Peter Schloffer** bei der Ölmühle Fandler begann im August 1985: Julia Fandler war zum Zeitpunkt seines Eintritts gerade mal 12 Jahre alt. Ihr Vater, der Bio-Pionier Robert Fandler, gab dem Unternehmen zu dieser Zeit eine ganz neue, progressive Richtung. Peter Schloffer lernte damals das Ölpressen von ihm und war maßgeblich an allen folgenden Produktentwicklungen beteiligt.

Peter Schloffer als „Lehrbua" in der Ölmühle Fandler

Genauso wie die fachliche Expertise übernahm er Roberts visionäres Denken und setzt es seither bei Fandler fort. Er begleitet das Unternehmen und prägt das Wachstum über die Jahre hinweg – heute führt er es gemeinsam mit Julia. Als Peter bei Fandler begann, arbeiteten fünf Personen im Unternehmen und das Sortiment bestand aus acht Ölsorten. Inzwischen ist es auf mehr als 40 Sorten angewachsen! Bei jeder baulichen Erweiterung stand er zuerst an Roberts und dann an Julias Seite. Über Jahrzehnte bildete er alle neuen Ölpresser aus – gab ihnen sein Wissen, die Erfahrung und das Fingerspitzengefühl weiter. Nicht nur den Betrieb kennt er in- und auswendig, auch die Menschen, mit denen er arbeitet, kennt, versteht und schätzt er. Sein empathischer, respektvoller Umgang mit dem Team und sein enormes Fachwissen führten zu einer ständigen Weiterentwicklung im Unternehmen, vom technischen Leiter zum Rohstoffeinkäufer.

Peter Schloffer als Pressmeister

2015 wurde er schließlich zum zweiten Geschäftsführer der Ölmühle Fandler. Nach vier Jahrzehnten voller Innovation, Hingabe und Vertrauen, ist Peter Schloffer nicht nur ein prägender Teil der Geschichte, sondern auch weiterhin ein wichtiger Mitgestalter der Zukunft der Ölmühle Fandler.

Geschäftsführer Peter Schloffer

„Mit seiner Fröhlichkeit, seinem feinem Gespür für die Menschen und die Natur, mit seiner Leidenschaft, beste Öle herzustellen, ist er weit mehr als ein Geschäftsführer für mich. Peter wurde in den 40 Jahren zu meinem großen Bruder. Herzlichen Dank auch an seine Familie, die es ermöglichte, dass Peter so viel Zeit bei seiner „zweiten Familie" verbringen konnte", so **Julia Fandler**.

Ich bin **Edith Dutka** und seit über 20 Jahren diplomierte Gesundheit und Krankenpflegerin. Vor einem Jahr habe ich den Schritt in die Selbstständigkeit als mobile freiberufliche DGKP und Demenztrainerin gewagt, um für die pflegebedürftigen Menschen im Pöllauer Tal – und darüber hinaus – Gutes zu tun.

Ob Unterstützung bei:

- der Körperpflege & Mobilisation,
- Angehörigenentlastung,
- Beratung & Schulung,
- stundenweise Betreuung,
- Arztbesuche,
- Begleitung in der letzten Lebensphase – Sterbebegleitung,
- Unterstützung und Besorgungen

und vielem mehr, bin ich mit vollem Herzen dabei.

Als **Demenztrainerin** ist es mir besonders wichtig, dass ein wertvolles würdevolles, aktives und möglichst freudevolles Leben möglich ist. Demenz ist eine Erkrankung der ganzen Familie – deshalb ist es wichtig, Halt zu geben, um die Herausforderungen des Alltags bewältigen zu können. Gezieltes Demenztraining motiviert, aktiviert, fördert und festigt wichtige noch vorhandene Ressourcen und wird individuell angepasst.

Das Training bringt wieder Zuversicht, Lebensfreude und innere Ruhe. Herausforderndes Verhalten wird reduziert, die Selbstständigkeit wird erhalten und die Angehörigen dadurch entlastet.

Die Erkrankung kann nicht geheilt werden, aber die Lebensqualität kann durch das Training verbessert werden.

Ich würde mich sehr freuen, wenn Sie mich bei Fragen unter der **Tel.-Nr. 0664/45 23 934** kontaktieren.

Gartenevent in der Konditorei Ebner in Pöllau

Erfüllt und glücklich leben bis ins hohe Alter! Wie geht das?

Rolf Stangenberg Wahrheits- und Glücksforscher möchte ihnen an diesem Abend vermitteln, wie das für jeden möglich ist.

Die Antwort auf die ausgehende Frage wird auf unterschiedliche Weisen beantwortet werden.

Und das nicht nur theoretisch, sondern auch anhand von kleinen, nicht selten sogar verblüffenden, praktischen Übungen.

Folgende Aspekte werden mit Sicherheit an diesem kurzweiligen, außergewöhnlichen Informationsabend Berücksichtigung finden:

- Was macht einen glücklichen Menschen eigentlich aus?
- Was hält mich eigentlich davon ab, mein Leben und meine Lebenssituation wesentlich mehr genießen zu können?
- Welche Dinge sollte man tun bzw. lassen, damit man sich wesentlich erfüllter fühlt.
- Welche Rolle spielt Spaß, Lust, Begeisterung und Leidenschaft bei der Frage, was wahres Glück ist?
- Ist es Zufall, wer ein glückliches und erfülltes Leben führt, oder inwieweit ist jeder selbst dafür verantwortlich, und was heißt das konkret?
- Wie kann ich meine Partnerschaft und meine Beziehung zu Freunden und Bekannten (noch) erfüllter und harmonischer gestalten, damit sie zu meinem glücklichen Leben wesentlich beitragen werden?

Wo?
Konditorei Ebner, Lamberggasse, Pöllau

Wann?
Dienstag, 15. Juli 2025, 17 Uhr
(freier Eintritt)

Nähere Infos unter

www.rolfstangenberg.de

inred.at

Du suchst einen neuen Job in der Region?

Wir erweitern unser Team und suchen INSTALLATEURE, SCHLOSSER sowie PRODUKTIONSHELFER - für Vollzeit oder Teilzeit.

Wir produzieren seit 2024 in Pöllau
Installationsboxen für Installationsbetriebe

Profitiere auch Du von:

- ✓ **einem sicheren Arbeitsplatz**
- ✓ **guter Entlohnung**
- ✓ **4 Tage Woche**

Bewerbungen bitte schriftlich an **office@sanoox.at** oder Abgabe direkt in der Produktion.

Symbolbild

sanoox
SANITÄR TECHNOLOGIE

SANOOX GmbH | 8225 Pöllau
Grazerstraße 526 (BUSINESSPARK PÖLLAU)
www.sanoox.at

POWERED BY
AUSTROTHERM
Dämmstoffe

30 Jahre gelebte Regionalität – Jubiläumsfeier des Bauernladens Pöllau

Am 23. Mai 2025 wurde im Foyer der Sparkasse Pöllau ein besonderes Jubiläum gefeiert: **30 Jahre Bauernladen Pöllau – 30 Jahre Regionalität, Qualität und Gemeinschaft**. Zahlreiche Gäste, Wegbegleiter/innen, Partnerbetriebe und treue Kund/innen kamen zusammen, um dieses bedeutende Kapitel gemeinsam zu würdigen. Dass die Feier in der Sparkasse stattfand, war dabei kein Zufall: Sie war bereits 1995 bei der Gründung als verlässlicher Partner an Bord – und ist es bis heute geblieben.

Die Anfänge – eine Idee zur richtigen Zeit
Die Ursprünge des Bauernladens gehen auf das Jahr 1995 zurück. Im Rahmen der Landesausstellung ergriffen fünf visionäre Betriebe die Initiative: Alois Pöltl – langjähriger Obmann und treibende Kraft – Hans Heil, Karl Raith, Erwin Reiterer und die Familie Rechberger. Ihr gemeinsames Ziel: hochwertige Lebensmittel direkt aus der Region auf kurzem Weg zu den Menschen bringen – frisch, ehrlich und fair.

Vom Pionierprojekt zum Vorzeigemodell
Was klein begann, ist heute ein Leuchtturmprojekt der regionalen Nahversorgung. Aus fünf Gründern wurden im Laufe der Jahre über 140 Bäuerinnen und Bauern, die regelmäßig ihre Produkte im Pöllauer Bauernladen anbieten. Diese beeindruckende Entwicklung zeigt: Zusammenarbeit funktioniert, wenn sie auf Vertrauen, gegenseitiger Wertschätzung und klaren gemeinsamen Werten beruht.

Der Bauernladen Pöllau gilt heute als einer der erfolgreichsten seiner Art in ganz Österreich – nicht nur wegen der hohen Produktqualität, sondern vor allem wegen des gelebten Miteinanders und der tiefen regionalen Verankerung. Für dieses Engagement wurde der Laden 2025 mit dem Regionalitätspreis ausgezeichnet.

Frauenpower
Frauenpower durch und durch! Geführt wird der Verein von Obfrau Maria Laschet, gemeinsam mit Maria Koch und Tanja Heil sowie einem engagierten Verkaufsteam, das die täglichen Abläufe mit Herz und Kompetenz gestaltet. Die freundliche, persönliche Atmosphäre im Laden ist dabei genauso spürbar wie die Leidenschaft für regionale Lebensmittel.

Blick nach vorn – mit Weitblick und Bodenhaftung
2017 erfolgte die bisher letzte große Erweiterung des Standorts. Doch das Wachstum geht weiter: Für 2026 ist eine weitere Ausbaustufe geplant. Zusätzlich wird der digitale Vertrieb intensiv vorangetrieben – „Click & Collect", Online-Bestellung und neue Services sollen den Zugang zu regionalen Lebensmitteln noch niederschwelliger machen. Die Werte bleiben dabei dieselben: Nähe, Transparenz und Qualität.

Das 30-jährige Jubiläum war somit nicht nur ein Fest des Rückblicks, sondern ein klares Zeichen: Der Bauernladen Pöllau ist lebendiger denn je – und bereit für die nächsten Kapitel regionaler Erfolgsgeschichte.

30 Jahre Bauernladen Pöllau – eine Erfolgsgeschichte!

Wie schütze ich meinen Keller vor Überflutung durch Rückstau aus der Kanalisation?

Rückstau im Kanalnetz kann verheerende Folgen haben. Hausbesitzer/innen müssen im Eigeninteresse ihre Keller vor Überflutung schützen! Durch den Klimawandel nehmen Starkregenereignisse zu und führen vermehrt zur Überlastung des Kanalsystems. **Rückstau entsteht**, wenn entweder mehr Wasser in den Kanal eingeleitet wird als abfließen kann (Starkregen, Fehleinleitung von Regen- oder Drainagewasser in den Schmutzwasserkanal), oder ein Abflusshindernis im Kanal auftritt (Verstopfung, Gebrechen).

Maßnahmen gegen Rückstau aus dem Kanal:
Alle Räume mit Ablaufstellen unter der Rückstauebene – meist im Keller - müssen gegen eindringendes Abwasser aus dem Kanal geschützt werden. Hauseigentümer/innen sind dafür selbst verantwortlich.

- Abwasserhebeanlage: Für regelmäßig genutzte Anlagen wie WC, Dusche oder Waschmaschine ist eine Abwasserhebeanlage (Pumpe) die beste Lösung. Sie hebt das Abwasser sicher über die Rückstauebene hinaus.
- Rückstauklappen: Bei Einfamilienhäusern können für selten benutzte Ablaufstellen auch Rückstauklappen installiert werden. Bei WCs sind Rückstauklappen nur dann zulässig, wenn es ein zweites WC oberhalb der Rückstauebene gibt, denn bei Rückstau ist die Rückstauklappe geschlossen und das daran angeschlossene WC nicht benutzbar.

Rückstausicherungen, egal welcher Art, sind jedoch nur dann wirksam, wenn sie regelmäßig gewartet und richtig bedient werden. Lassen Sie sich zur passenden Lösung unbedingt von Installateur/innen, Baumeister/innen oder Ziviltechniker/innen beraten. Nur so ist Ihr Haus im Ernstfall gut geschützt.

Rotes Kreuz Pöllauer Tal: Stationsübung mit der FF Pöllau

Am 16. Mai fand eine Stationsübung beim Roten Kreuz Pöllauer Tal mit der Freiwilligen Feuerwehr Pöllau statt.

An insgesamt vier Stationen gab es die Gelegenheit, die Rettungsmittel gegenseitig vorzustellen und gemeinsam verschiedene Rettungsszenarien zu üben.

So konnten nicht nur die fachlichen Kenntnisse erweitert, sondern auch die Zusammenarbeit der beiden Einsatzorganisationen gestärkt werden.

GEBRAUCHTWAGENMARKT

VW-AUDI Autohaus W. Friedrich GmbH & Co KG, Pöllau, Grazer Straße 292, Tel. 03335/2214

Bitte informieren Sie sich direkt beim Autohaus Friedrich über aktuelle Gebrauchtwagen.

RÄTSELAUFLÖSUNG aus der letzten Ausgabe

„Bretterklieber" war die richtige Antwort. Aus den vielen richtigen Einsendungen wurde folgender Gewinner gezogen:

Naturpark Pöllauer Tal Gutscheine, gesponsert vom Werbekreis Pöllauer Tal, Wert € 50,--

Franz Baumegger, Obersaifen 224, 8225 Pöllau

Die Naturpark Pöllauer Tal Gutscheine werden zugeschickt. Danke für's Mitmachen!

UNSER NEUES PREISRÄTSEL

Unsere diesmalige Preisfrage lautet: „Wie heißen die Karosserieprofis im Pöllauer Tal? Schreiben Sie Ihre Antwort – also den genauen Namen – auf eine Postkarte oder schicken Sie eine E-Mail und senden Sie diese bis spätestens 29. August 2025 an den „Blick ins Pöllauer Tal", 8225 Pöllau, Hauptplatz 10; E-Mail: gewinnspiel@blickinspoellauertal.at

Diesmal gibt es Folgendes zu gewinnen:

Naturpark Pöllauer Tal Gutscheine im Gesamtwert von € 50,--, gesponsert vom Werbekreis Pöllauer Tal.
Viel Glück! Der Rechtsweg ist ausgeschlossen.

Den aktuellen und vollständigen Veranstaltungskalender finden Sie hier:

www.naturpark-poellauertal.at/veranstaltungskalender

Seminare bei Rolf Stangenberg

Rolf Stangenberg, ein nach Pöllau zugezogener Coach, Autor und Seminarleiter fasziniert immer mehr Menschen in unserer Region durch seine außergewöhnliche Arbeit. Das, was seine Arbeit auszeichnet, ist, dass es ihm auf einzigartige Weise gelingt, ganzheitliche, spirituelle Sichtweisen sowie tiefgehende therapeutische Methoden so miteinander zu verbinden, dass sie jedem (s)einen Weg aufzeigen, wie auch er seine Probleme zuverlässig, schnell und sicher lösen kann. Letztlich zu erfahren wie er mit wesentlich weniger Aufwand, Anstrengung und Stress, ein erfülltes, glückliches Leben führen kann.

Weitere Events, Infos und Anmeldung unter
www.rolfstangenberg.de

Tagesseminar am 22. Juni
„Tue weniger – erreiche mehr, tue nichts – erreiche alles“
3-tägiges Seminar vom 11. bis 13. Juli
„Liebe leben“
4-tägiges Seminar vom 14. bis 17 August
„Basis – Seminar“

Im Namen der Rotkreuz-Mitarbeiter/innen bedanken wir uns schon jetzt bei den Betrieben und Unternehmen für die zahlreichen Sachspenden und Gutscheine, die beim Dämmerschoppen verlost werden.

KULINARISCHES

BERGGASTHOF KÖNIG, Pöllauberg, Tel. 03335/2311;

GASTHOF-RESTAURANT STELZER-HUBMANN, Backhendlwirt, Pöllau, Herrengasse 21, Tel. 03335/2267. Täglich: Steir. Backhendl, Steir. Erdäpfelwurst, „Almo“ - Schmankerl.

GASTHOF RITTER, Pöllau, Tel. 03335/ 2303: Menü- und A la carte Küche, Hausmannskost, bodenständig „Steirisches“, ideal für Firmen und Familienfeiern.

GASTHOF-RESTAURANT GRUBER,
Saifen-Boden 74, Tel. 03335/2464. Di. Ruhetag;

GASTHAUS BOHMANN, Winzendorf, Tel. 03335/2470: Kinderspielplatz und Kinderspielstube. Dienstag Ruhetag.

HOTEL-RESTAURANT RETTER, Pöllauberg, Tel. 03335/2690. FRISCHER GEHT'S NICHT – mittwochs: Gekochtes BIO-Rind; freitags: Pöllautaler BIO-Lamm-Bratl; sonntags: Frisches Bratl vom Retters-BIO-Schwein und Pöllauer Hirschbirn-BIO-Huhn (auf Vorbestellung).

GASTHOF KERSCHHOFER, Pöllauberg, Tel. 03335/2301. Regionale Spezialitäten. Mo. bis 14 Uhr geöffnet; Di. ganztägig geschlossen;

CAFÉ-KONDITOREI-LEBZELTEREI EBNER,
Pöllau, Lamberggasse 31, Tel. 03335/2350: Lebkuchen, diverse Mehlspeisen und Torten für jeden Anlass in allen Formen;

GASTHOF GOGER-JAGAWIRT,
8225 Pöllauberg 150, Tel. 03335/2388. Gutbürgerliche Küche und hausgemachte Mehlspeisen.

Inseltown Heschl Rechberger KG Prätis 3, info@inseltown.at, 03335/4555, Pizzeria & Bowling, Öffnungszeiten: MO & DI: Ruhetag;
MI & DO: ab 17.00 Küche bis 21.30 Uhr; FR & SA: ab 17.00 Küche bis 22.30 Uhr; SO: ab 11.30 Küche bis 21 Uhr

HOTEL WALDHOF MUHR****, Pöllauberg, Tel. 03335/3600;

Bitte um Ihre Spende zur Finanzierung und Herausgabe des „Blick ins Pöllauer Tal“. Vielen Dank!

ORDINATIONSZEITEN UNSERER ÄRZTE

Gesundheitszentrum Pöllau, Tel. 03335/472 00, Montag von 7:00 – 15:30 Uhr, Dienstag von 8:00 – 16:00 Uhr, Mittwoch von 8:00 – 15:30 Uhr, Donnerstag von 9:00 – 17:00 Uhr, Freitag von 8:00 – 16:00 Uhr

Dr. Richard Riegler, Tel. 40506, Montag von 7:30 – 11:00 Uhr und 15:30 – 17:30 Uhr, Dienstag von 7:30 – 9:30 Uhr, Mittwoch von 7:30 – 11:00 Uhr, Donnerstag von 7:30 – 11:00 Uhr und 15:30 – 17:30, Freitag von 7:30 – 11:00 Uhr.

Dr. Martin Kaiba, Facharzt für Innere Medizin, Tel. 20 57 9, Ortenhofenstraße 63/Flurgasse, Wahlarzt - barrierefrei, Terminvereinbarung erbeten

Dr. Carmen Echsel, Fachärztin für Zahnheilkunde, Tel. 2943: Montag bis Freitag von 8:00 Uhr bis 12:00 Uhr nach Voranmeldung, ausgenommen Schmerzpatienten

Dr. Reinhold Benezeder, Facharzt für Zahnheilkunde, Tel. 4160: Montag 8 – 12, Dienstag 14 – 18 Uhr, Mittwoch 8 – 12 Uhr, Donnerstag 13 – 17 Uhr, Freitag 8 – 12 Uhr.

Rotes Kreuz Pflege Mobil
Froschauergasse 569 (Sozialzentrum) 8225 Pöllau; Montag bis Freitag von 12 bis 14 unter der Nummer 050144518225 oder 0676/875418017 persönlich erreichbar. Außerhalb der angegebenen Zeit können Sie auf den Anrufbeantworter sprechen.

SPRECHTAGE 2025

BÜRGERMEISTER DER MARKTGEMEINDE PÖLLAU: nach telefonischer Terminvereinbarung: Tel. 03335/ 2038-201

VERWALTUNG MARKTGEMEINDE PÖLLAU am Standort Rathaus und Schulplatz (Öffnungszeiten): Montag: 8-12 Uhr, 13-17 Uhr, Dienstag: 8-12 Uhr, Mittwoch: kein Parteienverkehr, Donnerstag: 8-12 Uhr, 13-17 Uhr, Freitag: 8-12 Uhr. Tel.: 03335/2038

SOZIALPSYCHIATRISCHE TAGESSTRUKTUR PALETTE
Hauptplatz 11, 8225 Pöllau. Telefon: 03335/47 44, Fax: 03335/47 44-969, Mail: palette.poellau@gfsg.at, Erreichbarkeit: Montag bis Freitag von 8:00 bis 16:00 Uhr

PSYCHOSOZIALES ZENTRUM HARTBERG - AUSSENSTELLE PÖLLAU:
Für Menschen mit psychischen und sozialen Problemen, psychologische Betreuung und Psychotherapie Kontaktaufnahme: Mo-Fr 9:00-14:00 Uhr unter 03332/66266.

TAGESMÜTTER: Sprechtag im Sozialzentrum, Froschauergasse 569, jeden zweiten Dienstag im Monat zwischen 8:00 Uhr und 11:00 Uhr.

REGIONALE ELTERNBERATUNG in Pöllau:
Jeden 2. Mittwoch im Monat von 9:00 bis 10:00 Uhr, Sozialzentrum Pöllau, Froschauergasse 569, 8225 Pöllau

MÜTTER- UND ELTERNBERATUNG:
mit ärztlicher Betreuung: am zweiten Mittwoch im Monat von 9 – 10 Uhr mit einem anschließenden Schwerpunktthema von 10 - 11 Uhr im Sozialzentrum Pöllau, Froschauergasse 569. Der Besuch ist kostenlos. Alle Mütter und Väter sind dazu herzlich eingeladen. Auskünfte Sylvia Fuchs: 0676/866 40 348

BEZIRKSGERICHT FÜRSTENFELD:
Sprechtag, telefonische Voranmeldung: 03382/52 443

BÜRGER- UND PROJEKTSPRECHTAGE:
Bürger- und Projektsprechtage des Anlagenreferates der Bezirkshauptmannschaft Hartberg-Fürstenfeld in der WKO Steiermark, Regionalstelle Hartberg-Fürstenfeld (Roseggergasse 1, 8230 Hartberg) finden jeden zweiten und vierten Donnerstag im Monat statt. Um Terminvereinbarung wird unter Tel.: 03332/606-221 ersucht.

PEOPLEOTHEK PÖLLAU: Lesen und Mehr im Naturpark Pöllauer Tal
Ziegelofengasse 402, 8225 Pöllau. Tel. 03335/4505; Mobil und WhatsApp 0664/78480608, Mail: peopleothek.poellau@gmail.com; Öffnungszeiten: Mo. 17 bis 19 Uhr, Mi. 15 bis 17 Uhr, So. 9:30 bis 11:30 Uhr

WERBE KREIS Pöllauer Tal

Wollen Sie Inserent im „Blick ins Pöllauer Tal“ werden?
Dann kontaktieren Sie uns:
redaktion@blickinspoellauertal.at

Redaktionsschluss: 29.8.2025

ABFALLENTSORGUNG

Öffnungszeiten Abfallzentrum (ASZ):

ASZ Pöllau in der Gewerbezone: jeden Freitag (außer Feiertag) in der Zeit von 8 bis 17 Uhr

ASZ Saifen-Boden: jeden zweiten und letzten Freitag im Monat (außer Feiertag) in der Zeit von 13 bis 17 Uhr

ASZ Sonnhofen: jeden ersten und dritten Freitag im Monat (außer Feiertag) in der Zeit von 13 bis 18 Uhr

In der **Marktgemeinde anfallender Grün- und Baumschnitt** kann auch außerhalb der Öffnungszeiten im Gewerbepark (beim ASZ Pöllau) abgegeben werden.

K U L I N A R I S C H E S

Hotel•Restaurant GRUBER *** Superior

Telefon 0664 / 210 61 40
Öffnungszeiten: Di. - So. tägl. ab 9.00 Uhr
Montag Ruhetag
Hausgemachte Mehlspeisen
(auch zum Mitnehmen)
Große Auswahl an
Eisvariationen & Waffeln
Weghofer
DAS CAFE IN PÖLLAU

KERSCHHOF
GASTHOF
JOSEF KERSCHHOFER
Tel. 03335 2301
Wir freuen uns auf Ihren Besuch!

Gasthaus Fleischerei
Birgit Ritter
Hauptplatz 6
8225 Pöllau
Tel. 03335/2303

zum Jagawirt
Familie Goger
www.zumjagawirt.com
8225 Pöllauberg 150, Tel.+ Fax 03335/2388
gutbürgerliche Küche und hausgemachte Mehlspeisen

Dieser Herr schätzt nicht nur die Gastronomie des gesamten Pöllauer Tales, nein, sondern auch die schöne Blumenpracht, die unser Naturpark zu bieten hat.

Grete Hubmann-Stelzer 75 Jahre jung

Eine Abordnung des Seniorenbundes Pöllau und des Wirtschaftsbundes Pöllauer Tal stellten sich im Mai ein, um Grete Hubmann-Stelzer zu ihrem 75. Geburtstag zu gratulieren.

Die beliebte Wirtin ist für ihre Freundlichkeit und ihre Hilfsbereitschaft, aber auch wegen ihrer großzügigen Unterstützung vieler Vereine weit über die Grenzen bekannt. Seniorenbund und Wirtschaftsbund wünschen Grete Gesundheit und noch viele aktive Jahre im Kreise ihrer Familie.

Café Hannes: Im Eis- und Waffeltraumland

Ob Eis, Softeis oder Waffeln – bei Café Hannes ist man im Eis- und Waffeltraumland! Neben kleinen Snacks und coolen Drinks können Sie aus einem vielfältigen Eisangebot wählen. Hier schlägt jedes Eisherz höher!

Die Angebotspalette reicht von klassischen Eisbechern über richtige Eisvariationen, hausgemachten Mehlspeisen und Waffeln und noch vieles mehr. Café Hannes und sein Team freuen sich auf Ihren Besuch!

Schauen Sie doch einfach vorbei!

Zwei sympathische Damen, die ihre Waffeln genießen.

Große Auswahl an verschiedensten Eissorten im Café Hannes. Das Eisherz schlägt höher! Die Softeismaschine im Café Hannes überzeugt mit Qualität und Funktionalität. Schauen Sie vorbei und überzeugen Sie sich selbst davon!

in aller Munde; unsere Backhendl gibt es auch zum Mitnehmen!

ESSEN auf RÄDERN

Jetzt geht's um unsere Erdäpfelwurst

Täglich Mittagsmenü

11.00 – 14.00 Uhr

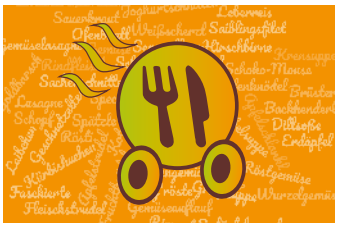

Essen auf Rädern

Gratiszustellung in der Marktgemeinde Pöllau durch den Verein „Essen auf Räder“ Außerhalb er Marktgemeinde Zustellungsmöglichkeit mit Mobil 50+

Catering

z.B. für **Geburtstage - Hochzeiten Begräbnisse** und sonstige Anlässe Beistellung von Tischen, Wäsche, Geschirr etc. auf Wunsch

Zimmervermietung

Frühstücks-, Halb- oder Vollpension

0664/522 40 98 - www.gasthofhubmann.at - 03335/2267

KONDITOREI EBNER

Lamberggasse 31, 8225 Pöllau
T: 03335 2350, www.konditorei-ebner.at

Geöffnet: Mo 7.30 – 18.30 Uhr, Di 7.30 – 12 Uhr, Mi und Do Ruhetag,
Fr und Sa 7.30 – 18.30 Uhr; So u. Feiertage 10 – 16 Uhr für Abholung u. Verkauf